

Avec l'aimable
collaboration

SAOP ED
Société Algérienne d'Oncologie Pédiatrique
Algerian Society of Pediatric Oncology
الجمعية الجزائرية لأمراض الأطفال

AMGEN



☎ 023 55 96 80/023 55 97 45

🌐 www.chu-mustapha.dz

📘 "الصفحة الرسمية" المركز الإستشفائي الجامعي مصطفى



RÉPUBLIQUE ALGÉRIENNE DÉMOCRATIQUE ET POPULAIRE

MINISTÈRE DE LA SANTÉ

CENTRE HOSPITALO-UNIVERSITAIRE MUSTAPHA

SERVICE D'ONCOLOGIE PÉDIATRIQUE

LABORATOIRE D'HÉMOBIOLOGIE ET BANQUE DE SANG

JOURNÉE DE FORMATION MÉDICALE CONTINUE

L'HÉMOBIOLOGISTE ET L'ONCO-PÉDIATRE

LE DUO GAGNANT

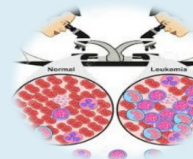
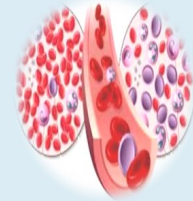

JEUDI 25 AVRIL 2024 à partir de 8H 30

AMPHITHÉÂTRE

SERVICE DE CHIRURGIE GÉNÉRALE A

CHU MUSTAPHA

Programme Scientifique

1^{ère} Session

Éléments figurés du sang de la physiologie à la pathologie

08h30 Accueil des Participants

Allocution d'ouverture

09h00

- Mr K. DAHIA : Directeur Général du CHU Mustapha,
- Pr S. BENYAHIA : Président du Conseil Scientifique
- Pr R. BELHADJ : Directeur des Activités Médicales et Paramédicales
- Pr H. BOUDIAF : Professeur Chef de Service d'Oncologie Pédiatrique

Modérateurs : Pr A. FRIGAA, Pr H. BOUKHELAL, Pr N. BENALI KHOUDJA

09h10

Hématopoïèse

Pr L. CHIKHI, Laboratoire d'Hémodiologie et Banque de Sang - CHU Mustapha

09h30

La neutropénie chez l'enfant : comment y voir clair?

Pr H. BOUDIAF, Dr N. OULD ABDERRAHIM, Dr L. SLIMI, Service d'Oncologie Pédiatrique - CHU Mustapha

09h50

Thrombocytose de l'enfant

Pr H. BENCHABANE, Dr S. AYADI, Dr A. BOUTAIBA, Service d'Oncologie Pédiatrique - CHU Mustapha

10h05

Les thrombopénies immunes de l'enfant

Pr M. S. LADJ, Dr AMIRAT, Service de Pédiatrie - EPH DJILALI BELKHENCHIR

10h25

Deux hémogrammes identiques?

Dr N. TLIDJANE, Dr H. BOUFLAH, Service d'Oncologie Pédiatrique -CHU Mustapha

10h45

Discussion

11h00

Pause-café

2^{ème} Session

Leucémie aigues lymphoblastiques de l'enfant

Modérateurs : Pr A. FRIGAA, Pr H. BOUKHELAL, Pr N. BENALI KHOUDJA

11h15

Biologie des LAL de l'enfant

Pr L. CHIKHI, Laboratoire d'Hémodiologie et Banque de Sang - CHU Mustapha

11h35

Illustration clinico-biologiques des LAL

Pr L. CHIKHI, Pr H. BENCHABANE, Dr M. HIMRANE, Dr N. OULDROUIS, Laboratoire d'Hémodiologie et Banque de Sang, Service d'Oncologie Pédiatrique - CHU Mustapha

11h55

Maladie résiduelle dans les LAL de l'enfant

Dr Y. ZERKA, Laboratoire d'Hémodiologie et Banque de Sang - CHU Mustapha

12h15

Discussion

Clôture