



Organisent

Une Journée de Formation Médicale Continue

L'essentiel des Pathologies
de la Chirurgie Maxillo-Faciale ;
Prises en Charge au CHU Mustapha

Jeudi 07 Mars 2024

Amphithéâtre Service
de Chirurgie Générale A - CCA
CHU Mustapha

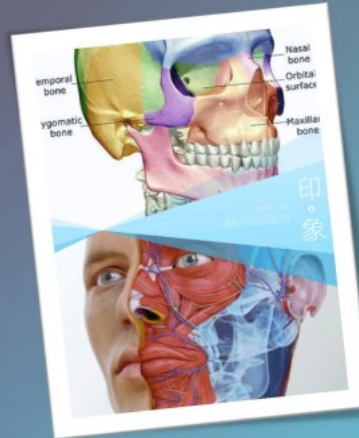

☎ 023 55 96 80/023 55 97 45

🌐 www.chu-mustapha.dz

📌 المركز الإيشفاني الجامعي مصطفى "الصفحة الرسمية"

☎ 023 55 96 80/023 55 97 45

🌐 www.chu-mustapha.dz

📌 المركز الإيشفاني الجامعي مصطفى "الصفحة الرسمية"

Les Professionnels de la santé
sont cordialement invités

PROGRAMME SCIENTIFIQUE

08h30-09h00	Accueil des Participants
09h00-09h15	Allocution d'ouverture <ul style="list-style-type: none"> • Mr K. DAHIA: Directeur Général du CHU Mustapha, • Pr S. BENYAHIA: Président du Conseil Scientifique, • Pr R. BELHADJ: Directeur des Activités Médicales et Paramédicales, • Pr L. BOUHOUCHE: Chef de Service par Intérim de Chirurgie Maxillo- Faciale.

Première Séance

Modérateurs : Pr A. FERDJAOUI, Pr R. BELHADJ, Pr L. BOUHOUCHE, Pr R. NEMMAR

09h15-09h25	Introduction Pr L. BOUHOUCHE
09h25-09h40	Fractures sous condyliennes de l'enfant Dr S. BOUTAMEUR, Pr H. BENBELKACEM, Dr H. HAMEL, Dr Y. NAOURI, Dr K. SARAOUI, Dr K. BOUDJENOUNE, Dr Z. BOULAACHAB, Pr L. BOUHOUCHE
09h40-09h55	Cervico-médiastinites descendantes : notre expérience Dr Y. OUAGUENOUNE, Dr F. HAMEL, Dr R. LOUAAR, Pr L. BOUHOUCHE
09h55-10h10	Techniques de chirurgie buccale : expérience du service Dr F. HAMEL, Pr H. BENBELKACEM, Dr S. BOUTAMEUR, Dr Y. NAOURI, Dr K. SARAOUI, Dr W. BAHA , Dr N. BENZARAFI, Pr L. BOUHOUCHE
10h10- 10h25	Prise en charge des Séquelles de Fente alvéolo-palatine : notre expérience en collaboration avec les orthodontistes et orthopédistes dento- faciaux Dr Y. NAOURI, Pr H. BENBELKACEM, Dr S. BOUTAMEUR, Dr F. HAMEL, Dr K. SARAOUI, Dr A. CHENANE, Dr S. GUEERFI, Pr L. BOUHOUCHE
10h25-10h40	Prise en charge multidisciplinaire des polyfractures avec traumatisme maxillo-faciale Pr R. NEMMAR, Pr N. AKRETCHE
10h40-10h55	Gestion chirurgicale par voie endoscopique des sinusites aiguës compliquées Pr H. IDJAHNINE, Dr O. DEROUES, Dr R. OUARAS, Pr S. BENYAHIA
10h50-11h10	Expérience du service, dans le traitement chirurgical des neurofibromatoses type 1 à manifestation faciale Pr H. BENBELKACEM, Dr S. BOUTAMEUR, Dr Y. NAOURI, Dr F. HAMEL, Dr K. SARAOUI, Dr A. NOUASRIA, Dr A. SMARA
11h10-11h20	Débat
11h20-11h35	Pause-café

Deuxième Séance

Modérateurs : Pr H. BENBELKACEM, Dr Y. OUAGUENOUNE, Pr K. MESKOURI, Dr S. BOUTEMEUR

11h35-11h50	Cellulites cervico-faciales d'origine dentaire: Prise en charge anesthésique Dr S. CHAHBOUNE, Dr N. BENMANSOUR, Dr Y. AGGOUNE, Dr A. HIDOUCHE, Dr A. DAHMANI, Dr S. CHAOUICHE, Pr L. BOUHOUCHE
11h50-12h05	Apport de la chirurgie thoracique dans la prise en charge des cellulites cervico-médiastinales Pr K. MESKOURI
12h05-12h20	Conduite à tenir devant les gingivorragies Dr A. MAHFOUD, Dr D. BEGGAH, Pr M. MEDDAD
12h20-12h35	Apport de la TDM avec reconstruction 3D dans les fractures du massif facial Pr S. AREZKI, Pr M. ARFI, Dr Z. BENTERKI, Dr A. AHMED ZAID, Dr M. HAMAI, Pr C. AIMEUR
12h35-12h50	Particularités de la gestion de l'airway en Chirurgie Maxillo-Faciale Dr N. IBERSIENNE, Pr D. ABROUS, Pr L. BOUHOUCHE
12h50-13h05	Caractéristiques épidémiologiques de la prise en charge stomatologique des patients à besoins spécifiques au CHU Mustapha Dr A. OUSSALAH, Dr C. AMIROUCHE, Dr I. MECHAD, Pr Y. GUENANE
13h05-13h15	Moyens de réparation des pertes de substances des parties molles de la face Dr K. SARAOUI, Pr H. BENBELKACEM, Dr S. BOUTEMEUR, Dr F. HAMEL, Dr Y. NAOURI, Dr N. ZOUICHE, Pr L. BOUHOUCHE
13h15-13h30	Recommandations Pr L. BOUHOUCHE
13h30	Débat Clôture